

HSQE-Compliance in der Logistikbranche



Für mehr Nachhaltigkeit in der Arbeitswelt:
sicher, einfach, effektiv.



Logistik ist vielfältig



Güterkraftverkehr



Entsorgung



Taxi & Bus



Binnenschifffahrt



Seeschifffahrt



Luftfahrt



Brief- und Paketlogistik



Telekommunikation



einerseits...

- ... sehr gute Entwicklung am Arbeitsmarkt
- ... geringe Arbeitslosigkeit
- ... Anstieg der Reallöhne
- ... hohe Nachfrage an Gütern

andererseits...

- ... unsichere Perspektive für das Berufsbild
- ... schlechte Arbeitsbedingungen
- ... hohe psychische und körperliche Belastung
- ... schlechtes Image

Warum Software-Lösungen?



Digitalisierung &
Automatisierung



Zentralisierung &
Vernetzung



Dokumenten- &
Wissensmanagement



Controlling &
Visualisierung

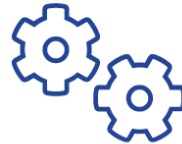

Effizienz &
Effektivität



Compliance &
Nachhaltigkeit

If you think compliance is expensive – try non-compliance.

Paul McNulty
US-amerikanischer Jurist

... Return on Prevention (RoP)

ökonomischer Erfolg von Investitionen in den betrieblichen Arbeits- und
Gesundheitsschutz

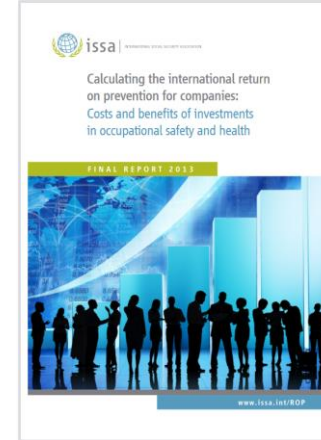

... Return on Prevention (RoP)

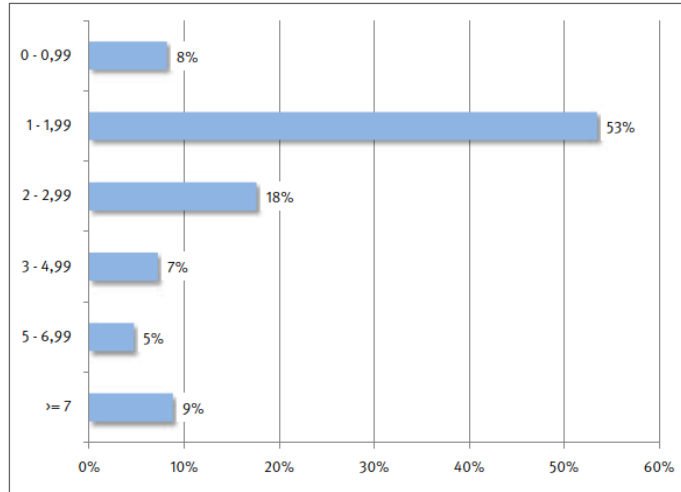

Einschätzung des RoP (Nutzen-Kosten-Verhältnis) durch über 350 befragte Unternehmen



Der nachweisliche RoP liegt bei 2,2.
Das bedeutet, dass jeder investierte Euro
in den Arbeits- und Gesundheitsschutz
betriebswirtschaftlich 2,20 Euro wert ist.

Compliance = Legal + Corporate



Compliance

=

beinhaltet alle Maßnahmen im Unternehmen, die dafür sorgen, sowohl rechtliche als auch unternehmensinterne Regeln und Prinzipien einzuhalten.

Legal Compliance

beinhaltet alle geltenden
Vorschriften und Pflichten

Corporate Compliance

beinhaltet alle selbst definierten
Regeln und Kodizes

Compliance = Legal + Corporate



Legal Compliance

Corporate Compliance

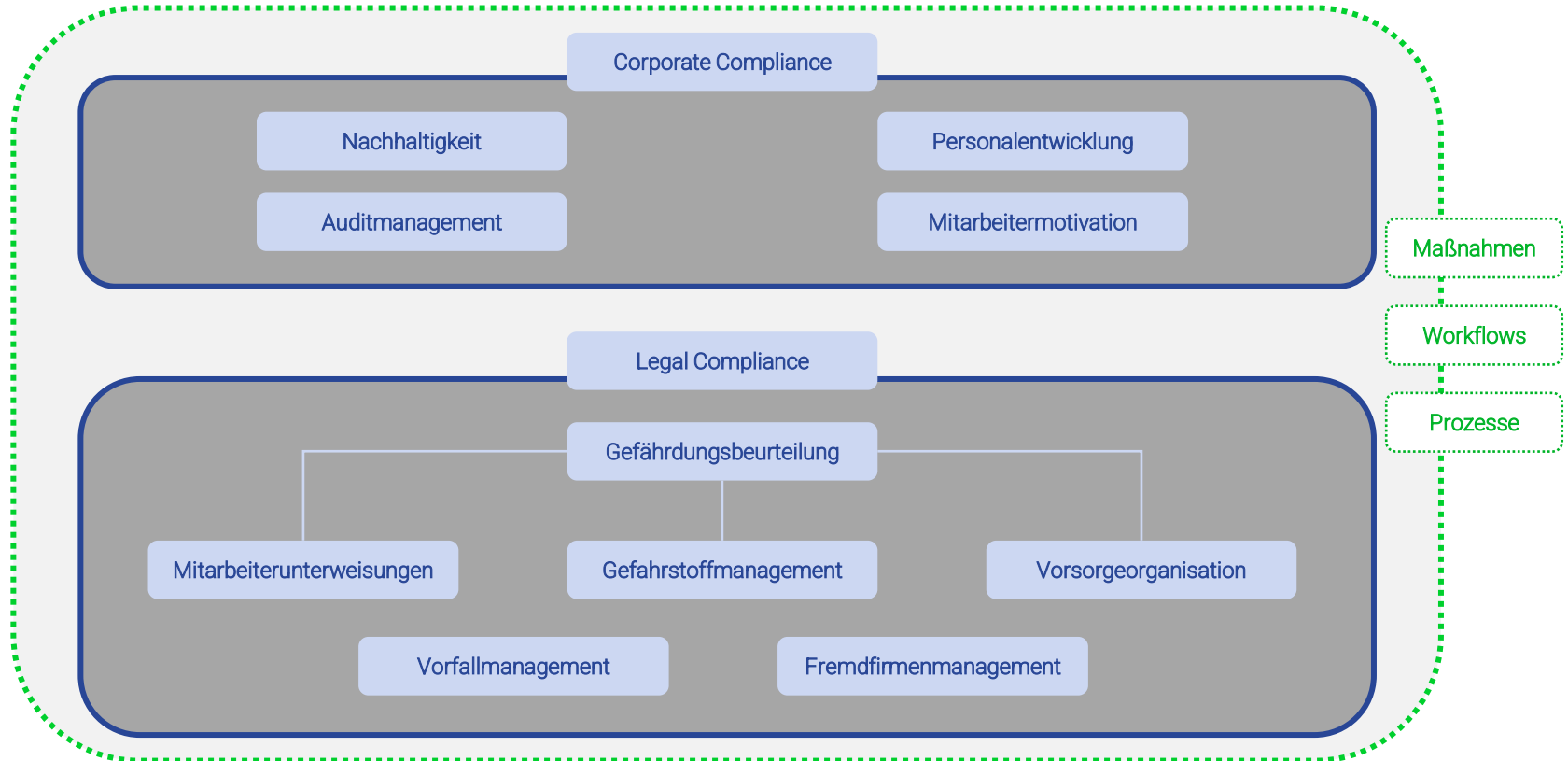

Compliance Management – Fokus HSQE



Compliance Management – Fokus HSQE



Maßnahmen & Pflichten

Audits organisieren, **Pflichten** delegieren, **Legal Compliance** sicherstellen, **Maßnahmen** überwachen



Unterweisen & Schulen

Mitarbeiterunterweisungen durchführen, **Fremdfirmenmanagement** organisieren, **Veranstaltungen** planen



Skills & Kompetenzen

Kompetenzmatrix erstellen, **Qualifizierungsbedarfe** ermitteln, **Umfragen** durchführen



Arbeitsmedizin & Vorsorge

Eignungsuntersuchungen, **Pflicht-**, **Angebots-** und **Wunschvorsorgen** organisieren



Risiken & Gefährdungen

Gefährdungsbeurteilung erstellen, **Vorfallmanagement** digitalisieren, **Gefahrstoffmanagement** aufbauen



Nachhaltigkeit & Umwelt

Ressourcen verwalten, **Verbräuche** ermitteln, **Umweltreportings** erstellen



Prozesse & Qualität

Dokumente verwalten, **Checklisten** erstellen, **Prozesse** definieren

iManSys – mobiler Zugriff

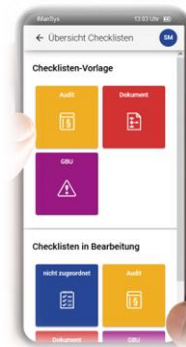
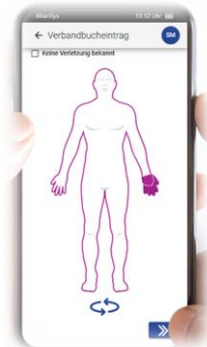
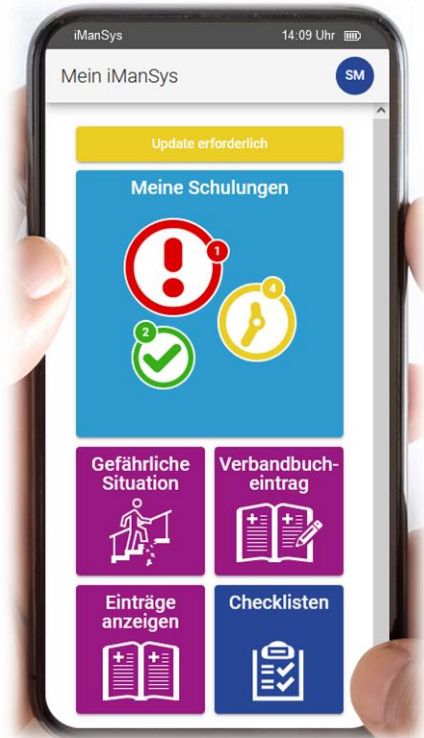

HSQE Compliance-Management-Software



HEALTH

Gesundheits-
schutz

SAFETY

Arbeits-
sicherheit

QUALITY

Qualitäts-
management

ENVIRONMENT

Umwelt-
management

sicher | einfach | effektiv

Mehr dazu...

Kostenfreies E-Book:

Das große Buch des digitalen
HSQE-Managements

zu finden unter

<https://www.domeba.de/aktuelles/media/>

... oder auf unserem Stand.



Marco Schöne
Key Account Management

phone: +49 (0) 371 4002080
fax: +49 (0) 371 4002081
mobile: +49 (0) 176 34315909
mail: m.schoene@domeba.de
web: www.domeba.de

